PODHRADÍK

ÚZEMNÝ PLÁN OBCE M = 1 : 10 000

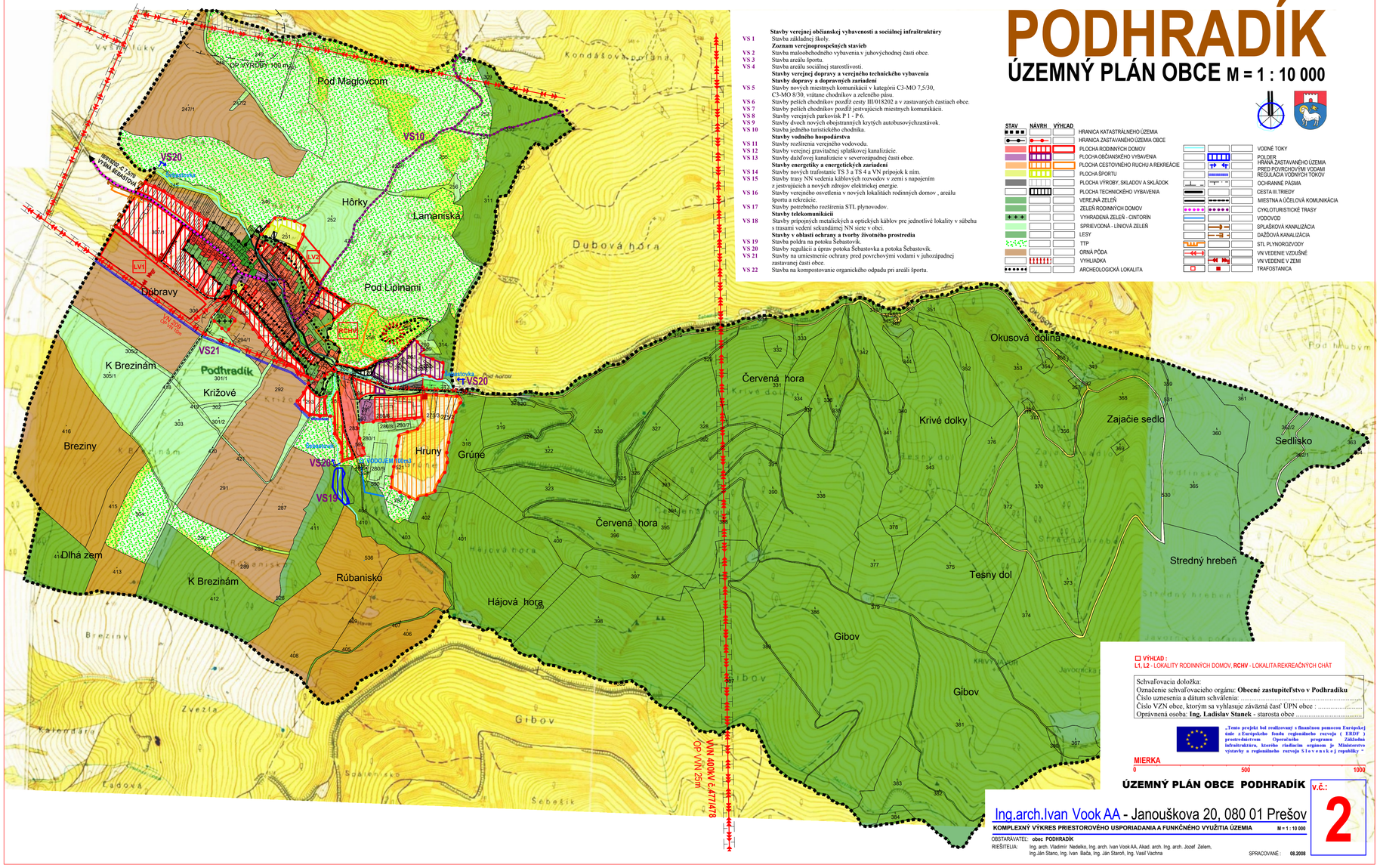

VS 1 **Stavby verejnej občianskej vybavenosti a sociálnej infraštruktúry**
Stavba základnej školy.
Zoznam verejnoprospešných stavieb
VS 2 Stavba maloobchodného vybavenia v juhovýchodnej časti obce.
VS 3 Stavba areálu športu.
VS 4 Stavba areálu sociálnej starostlivosti.
Stavby verejnej dopravy a verejného technického vybavenia
Stavby dopravy a dopravných zariadení
VS 5 Stavby nových miestnych komunikácií v kategórii C3-MO 7,5/30, C3-MO 8/30, vrátane chodníkov a zeleného pásu.
VS 6 Stavby peších chodníkov pozdĺž cesty III/018202 a v zastavaných častiach obce.
VS 7 Stavby peších chodníkov pozdĺž jestvujúcich miestnych komunikácii.
VS 8 Stavby verejných parkovísk P 1 - P 6.
VS 9 Stavby dvoch nových obojstranných krytých autobusovýchzastávok.
VS 10 Stavba jedného turistického chodníka.
Stavby vodného hospodárstva
VS 11 Stavby rozšírenia verejného vodovodu.
VS 12 Stavby verejnej gravitačnej splaškovej kanalizácie.
VS 13 Stavby dažďovej kanalizácie v severozápadnej časti obce.
Stavby energetiky a energetických zariadení
VS 14 Stavby nových trafostanic TS 3 a TS 4 a VN prípojok k nim.
VS 15 Stavby trasy NN vedenia káblových rozvodov v zemi s napojením z jestvujúcich a nových zdrojov elektrickej energie.
VS 16 Stavby verejného osvetlenia v nových lokalitách rodinných domov , areálu športu a rekreácie.
VS 17 Stavby potrebného rozšírenia STL plynovodov.
Stavby telekomunikácii
VS 18 Stavby prípojných metalických a optických káblov pre jednotlivé lokality v súbehu s trasami vedení sekundárnej NN siete v obci.
Stavby v oblasti ochrany a tvorby životného prostredia
VS 19 Stavba poldra na potoku Šebastovík.
VS 20 Stavby regulácii a úprav potoka Šebastovka a potoka Šebastovík.
VS 21 Stavby na umiestnenie ochrany pred povrchovými vodami v juhozápadnej zastavanej časti obce.
VS 22 Stavba na kompostovanie organického odpadu pri areáli športu.

STAV	NÁVRH	VÝHĽAD	
			HRANICA KATASTRÁLNEHO ÚZEMIA
			HRANICA ZASTAVANÉHO ÚZEMIA OBCE
			PLOCHA RODINNÝCH DOMOV
			PLOCHA OBČIANSKEHO VYBAVENIA
			PLOCHA CESTOVNÉHO RUCHU A REKREÁCIE
			PLOCHA ŠPORTU
			PLOCHA VÝROBY, SKLADOV A SKLÁDOK
			PLOCHA TECHNICKÉHO VYBAVENIA
			VEREJNÁ ZEleŇ
			ZELEŇ RODINNÝCH DOMOV
			VYHRADENÁ ZELEŇ - ČINTORÍN
			SPRIEVODNÁ - LÍNIOVÁ ZELEŇ
			LESY
			TTP
			ORNÁ PÔDA
			VYHLIADKA
			ARCHEOLOGICKÁ LOKALITA
			VODNÉ TOKY
			POLDER
			HRANA ZASTAVANÉHO ÚZEMIA PRED POVRCHOVÝMI VODAMI
			REGULÁCIA VODNÝCH TOKOV
			OCHRANNÉ PÁSMA
			CESTA III.TRIEDY
			MIESTNA A ÚČELOVÁ KOMUNIKÁCIA
			CYKLOTURISTICKÉ TRASY
			VODOVOD
			SPLAŠKOVÁ KANALIZÁCIA
			DAŽĎOVÁ KANALIZÁCIA
			STL PLYNOROZVODY
			VN VEDENIE VZDUŠNÉ
			VN VEDENIE V ZEMI
			TRAFOSTANICA

☐ **VÝHĽAD :**
L1, L2 - LOKALITY RODINNÝCH DOMOV, **RCHV** - LOKALITA REKREAČNÝCH CHÁT

Schvaľovacia doložka:
Označenie schvaľovacieho orgánu: **Obecné zastupiteľstvo v Podhradíku**
Číslo uznesenia a dátum schválenia: .....
Číslo VZN obce, ktorým sa vyhlasuje záväzná časť ÚPN obce : .....
Oprávnená osoba: **Ing. Ladislav Stanek** - starosta obce .....

„Tento projekt bol realizovaný s finančnou pomocou Európskej únie z Európskeho fondu regionálneho rozvoja (ERDF) prostredníctvom Operačného programu Základná infraštruktúra, ktorého zriaďiacim orgánom je Ministerstvo výstavby a regionálneho rozvoja S l o v e n s k e j republiky "

MIERKA
0 500 1000

ÚZEMNÝ PLÁN OBCE PODHRADÍK

v.č.: **2**

Ing.arch.Ivan Vook AA - Janouškova 20, 080 01 Prešov

KOMPLEXNÝ VÝKRES PRIESTOROVÉHO USPORIADANIA A FUNKČNÉHO VYUŽITIA ÚZEMIA M = 1 : 10 000

OBSTARÁVATEĽ: **obec PODHRADÍK**

RIEŠITEĽIA: Ing. arch. Vladimír Nedelko, Ing. arch. Ivan Vook AA, Akad. arch. Ing. arch. Jozef Zelem, Ing.Ján Stano, Ing. Ivan Bača, Ing. Ján Staroň, Ing. Vasiľ Vachna

SPRACOVANÉ : **08.2008**